Summer Art Program 2019

minato art terrace みなとアートテラス

夏休みにクラフトや絵画を楽しんでみませんか？お好きなカリキュラムを自由に組み合わせて思う存分制作しましょう。
材料や道具はすべて含まれていますので、手ぶらでご参加ください。

日時	キッズ ジュニア 7/22(月)	キッズ ジュニア 7/23(火)	おやこ キッズ ジュニア 7/24(水)	キッズ ジュニア 7/25(木)	キッズ ジュニア 7/26(金)	キッズ ジュニア 7/27(土)	キッズ ジュニア 7/29(月)	キッズ ジュニア 7/30(火)
クラフト 絵画 10:30〜12:30am	**宇宙を描こう・アクリル画①** 絵の具のモダンテクニックを学びながら壮大な宇宙を描きましょう。 	**風景画・水彩①** 風景写真や、世界の絶景写真を参考に水彩画で描きましょう。額にいれて仕上げます。 	**紙で作る昆虫標本** 幾何学形態を使ってユニークな昆虫を作り標本にしましょう。 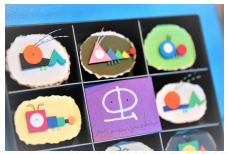	**風景画・水彩②** 風景写真や、世界の絶景写真を参考に水彩画で描きましょう。額にいれて仕上げます。 	**南国の鳥・パステル①** 南国に住むカラフルな鳥たちを色彩豊かに描きましょう。 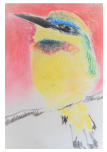	**宇宙を描こう・アクリル画②** 絵の具のモダンテクニックを学びながら壮大な宇宙を描きましょう。 	**スクリュー船作り①** 実際に水に浮かぶスクリュー船を作ります。 2日以上受講なさってください。 	**野外講座 印刷博物館見学** 10:00〜16:00 文京区にある印刷博物館で印刷文化について学びレポートをまとめましょう。 「活字組版」を使った、活版印刷体験も行います。 詳細はお問い合わせください。
油絵 14:00〜16:00pm	油絵 	油絵 	☆お持ち帰り用の袋をご持参ください。 ☆講座の内容や使用する材料は、お子様の年齢や制作を考慮しながら一人一人に合った素材に変更することがあります。 ☆受講後の作品のお引き取りは9月末までとさせていただきます。お引き取りの無い場合は教室にて処分となりますのでご注意ください。 ☆油絵講座はスモックやエプロン等ご持参の上、汚れても差し支えのない服装でいらしてください。 ☆おやこクラスで2作品制作の場合、2名分の料金(1名分10%割引)とさせて頂きます。 ☆制作の様子や作品は、ホームページ上で公開させていただくことがありますのでご了承ください。			油絵 	油絵 	

日時	キッズ ジュニア 7/31(水)	キッズ ジュニア 8/1(木)	キッズ ジュニア 8/2(金)	キッズ ジュニア 8/3(土)	キッズ ジュニア 8/5(月)	キッズ ジュニア 8/6(火)	キッズ ジュニア 8/7(水)
クラフト 絵画 10:30〜12:30am	**そっくりパフェ①** 粘土やアクリル樹脂を使って本物そっくりなパフェを作りましょう。 	**南国の鳥・パステル②** 南国に住むカラフルな鳥たちを色彩豊かに描きましょう。 	**海を描こう①** 透明水彩絵の具の基本を学びながら海の世界や海のある風景画を描きましょう。 2日以上受講なさってください。 	**海を描こう②** 	**海を描こう③**	**スクリュー船作り②** 実際に水に浮かぶスクリュー船を作ります。 2日以上受講なさってください。 	**そっくりパフェ②** 粘土やアクリル樹脂を使って本物そっくりなパフェを作りましょう。
油絵 14:00〜16:00pm	油絵 	**油絵講座 ※8日間** 油絵の基本を学びながら油彩画に挑戦しましょう。 **①7/22(月)②7/23(火)③7/27(土)④7/29(月)⑤7/31(水)⑥8/3(土)⑦8/5(月)⑧8/6(火)** ・上記日程のうち、3日間以上をお選びください。 ・2日受講の場合、キャンバスは小さめのものとなります。 ・あらかじめ描きたい素材や写真があればご持参ください。モチーフはアトリエでもご提案致します。		油絵 	油絵 	油絵 	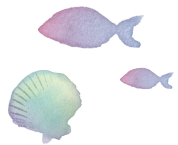

おやこ
親子でご一緒に制作できる課題です。

キッズ
4歳〜小学6年生のキッズが対象の課題です。

ジュニア
小学3年生〜中学生のジュニアが対象の課題です。

Copyright©2019 Minato Art Terrace イラスト、画像等の無断転載を禁じます。